

EG R. Nr. 18
Sanitär_Ansicht A

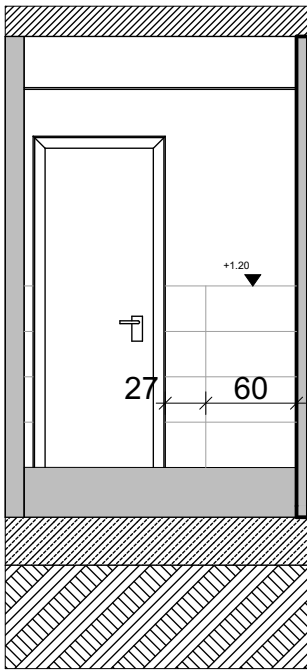

EG R. Nr. 18
Sanitär_Ansicht B

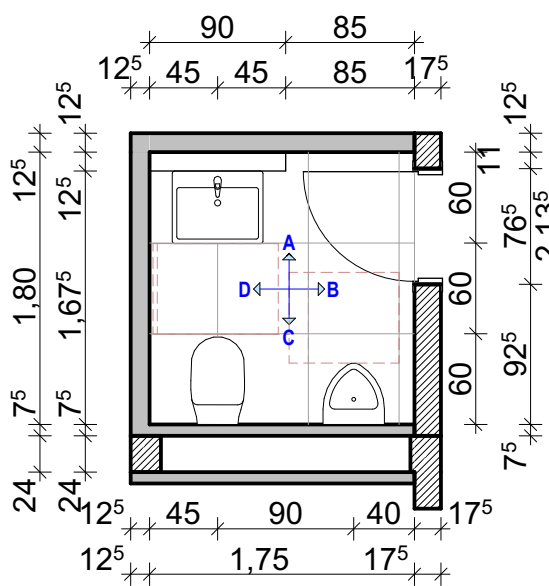

Raum Nr. 18

Mitte WC =
Ansatz Bodenfliese
Ansatz Wandfliese

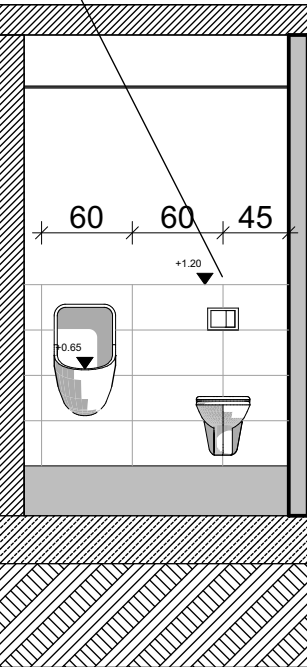

EG R. Nr. 18
Sanitär_Ansicht C

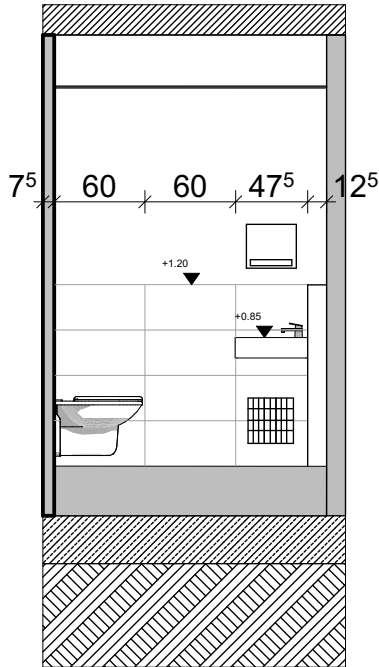

EG R. Nr. 18
Sanitär_Ansicht D

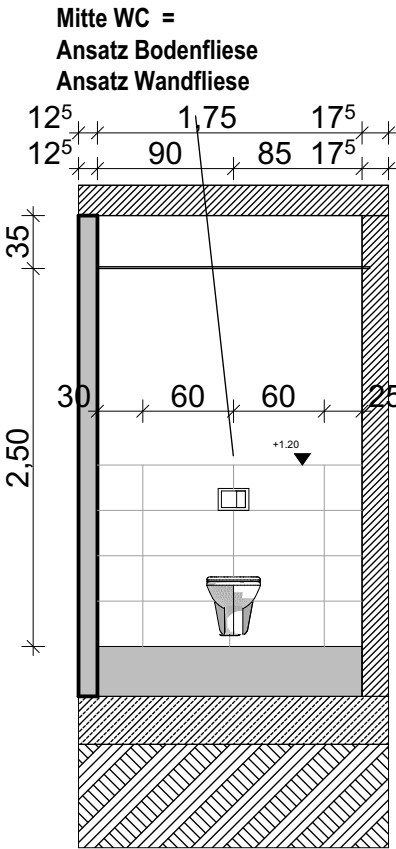

EG R. Nr. 19
Sanitär_Ansicht A

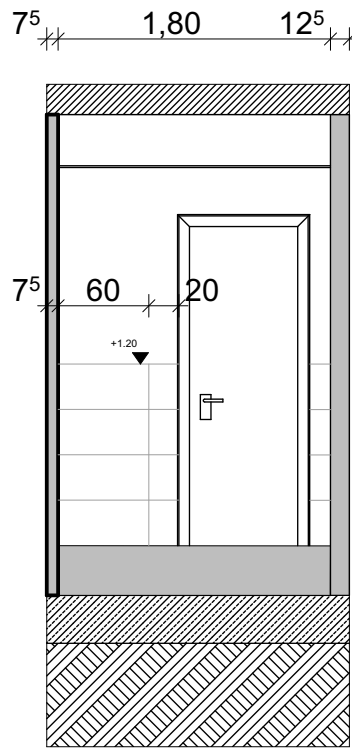

EG R. Nr. 19
Sanitär_Ansicht B

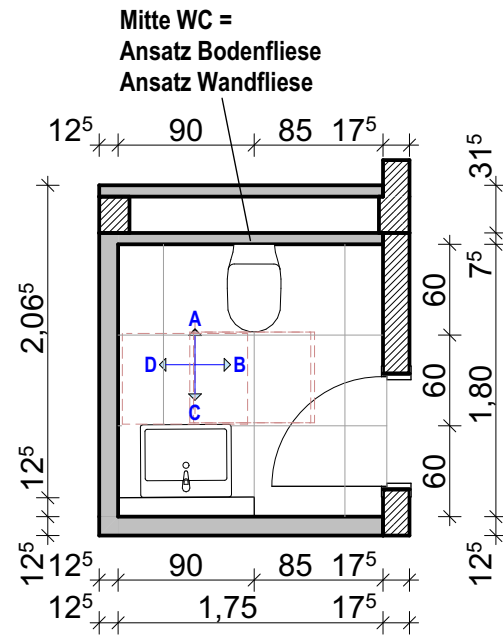

Raum Nr. 19

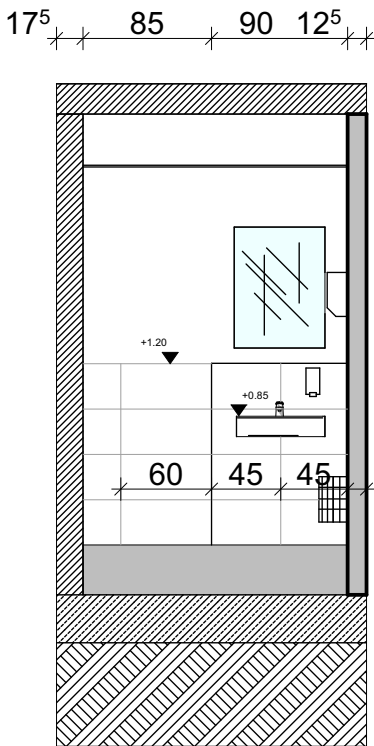

EG R. Nr. 19
Sanitär_Ansicht C

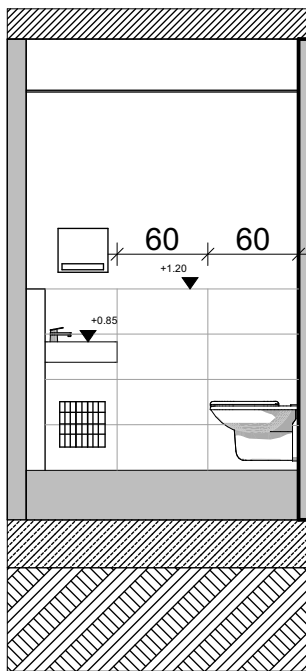

EG R. Nr. 19
Sanitär_Ansicht D

▽ = OK Fertigbau △ = UK Fertigbau ▼ = OK Rohbau ▲ = UK Rohbau	⊠ Deckendurchbruch ⊞ Wanddurchbruch ⊞ Bodenschlitz ⊞ Bodendurchbruch	⊞ Abbruch
S = Sanitär H = Heizung E = Elektro L = Lüftung G = Gas	FD = Fundamentdurchbruch FA = Fundamentaussparung FS = Fundamentschlitz WD = Wanddurchbruch WA = Wandaussparung WS = Wandschlitz senkrecht	WW = Wandschlitz waagrecht DD = Deckendurchbruch DA = Deckenaussparung DS = Deckenschlitz FBS = Fußbodenschlitz FBA = Fusbodaussparung

Sämtliche Maße sind vom Unternehmer eigenverantwortlich am Bau zu prüfen.
Alle Werkpläne sind nur in Verbindung mit den gültigen Schal- und Bewehrungsplänen des Tragwerksplaners, sowie den Durchbruchplänen der Fachingenieure gültig und/oder den ergänzenden Angaben.
Dehnungsfugen sind nach Angabe Tragwerksplaner auszuführen.
Der Ausführende ist verpflichtet, den Auftraggeber auf etwaige Unstimmigkeiten der Ausführungsunterlagen hinzuweisen (VOB, § 3.3).

Ausführungszeichnung

MASSTAB: 1:50	DATUM: 03.02.2026
ZEICHNUNG:	22HSK_2026-02-03_AUS_RWMeschede_WC Damen Herren EG R. Nr. 18_R. Nr. 19
BAUVORHABEN:	Neubau einer Rettungswache in Winterberg Gemeinde Winterberg Lamfert 7A 59955 Winterberg
BAUHERR:	Hochsauerlandkreis Der Landrat Steinstrasse 27 59872 Meschede

Unterschrift Bauherr:	Unterschrift Planer:
-----------------------	----------------------